L'avocat et le maniement des fonds de tiers en CARPA

Formation dispensée par Maître Jean-Marin LEROUX-QUETEL
président de la CARPA NORMANDIE

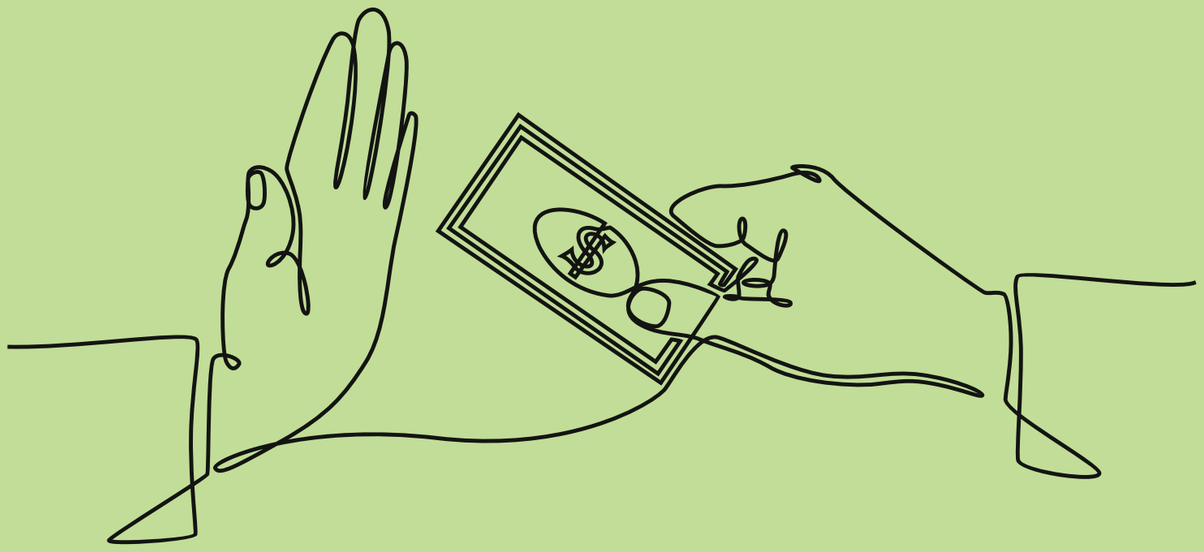

Le vendredi 13 juin 2025
de 14H à 17H

A la maison de l'avocat

Rappel des tarifs

Adhérent	Gratuit
Elève-avocat	Gratuit
Avocat ayant prêté serment en 2023, 2024 et 2025	Gratuit
Avocat ayant prêté serment avant 2023	20 €

Inscription via la plateforme FNUJA

https://www.formationsfnuja.com/formation/822fa6d4

Paiement via HelloAsso

https://www.helloasso.com/associations/union-des-jeunes-avocats-de-bassenormandie/ evenements/l-avocat-et-le-maniement-des-fonds-de-tiers-en-carpa